

Sezione 1-1' - Scala 1:100

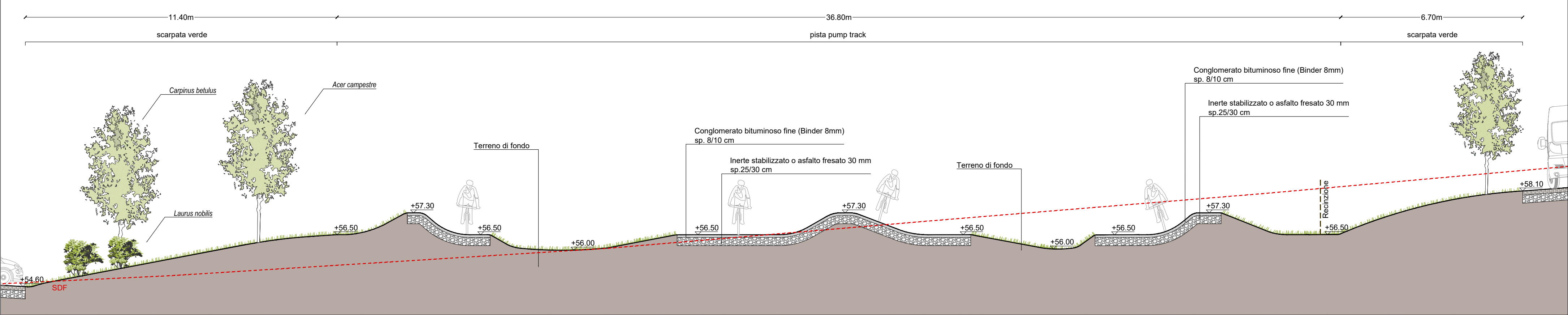

Sezione 2-2' - Scala 1:100

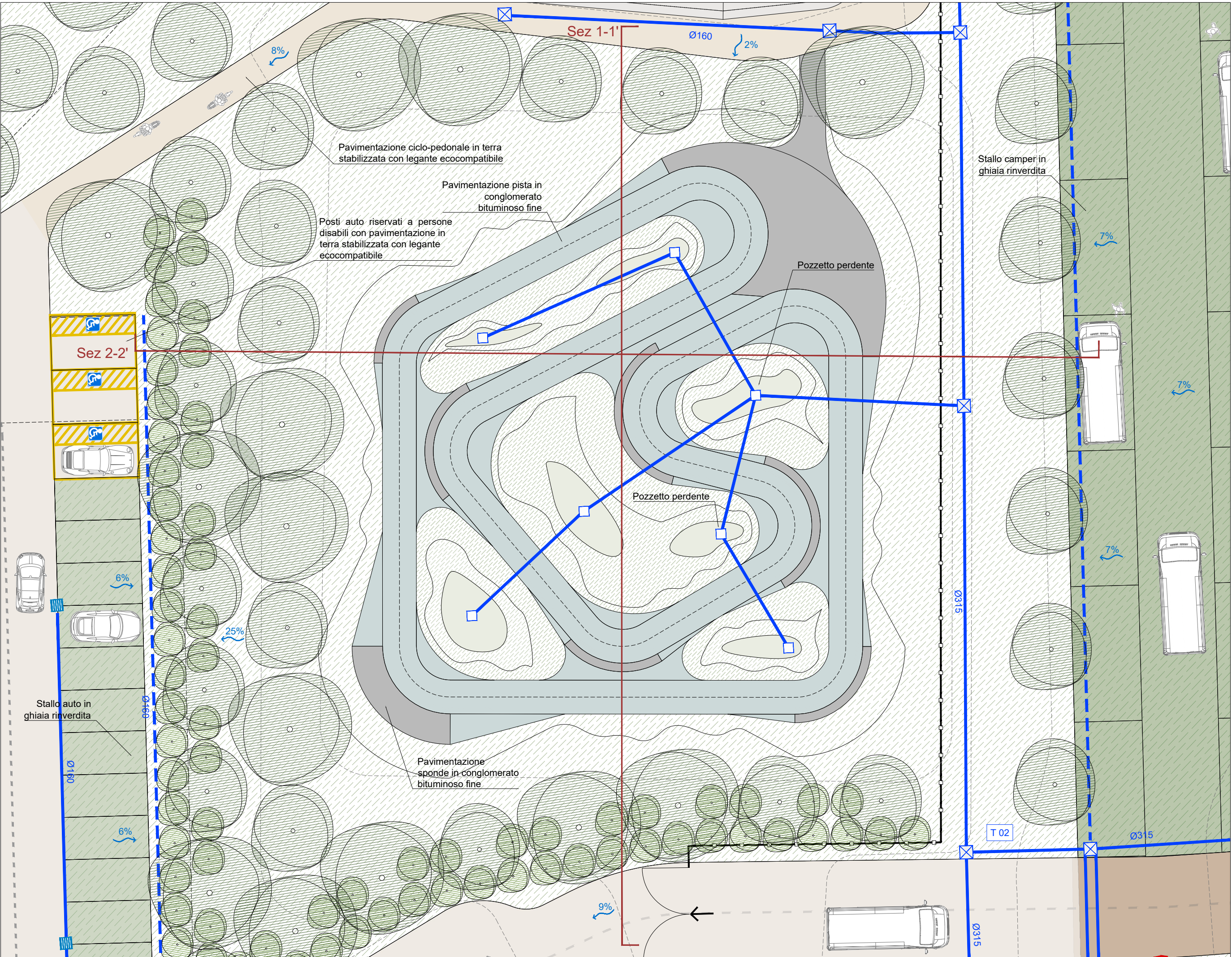

Stralcio planimetrico di dettaglio Pump track. Opere a verde, drenaggi e pavimentazioni. Scala 1:200

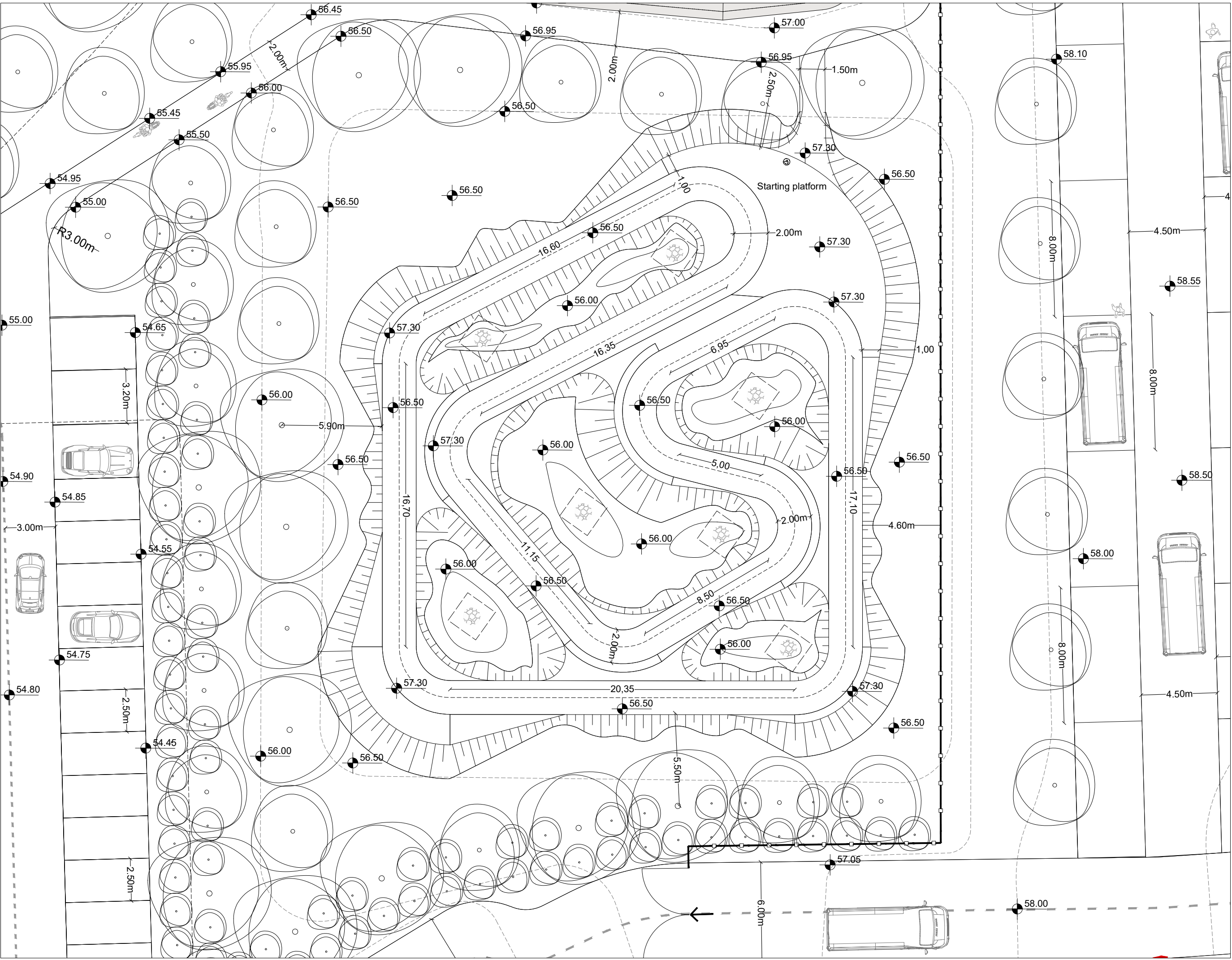

Stralcio planimetrico di dettaglio Pump track. Piano quotato pista. Scala 1:200

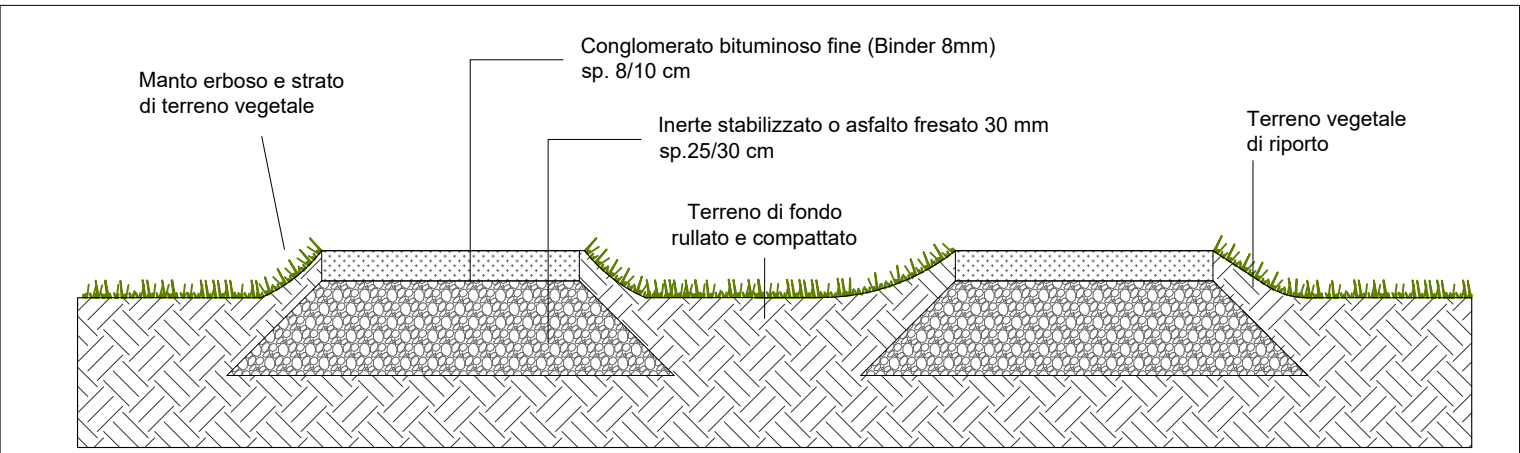

Dettaglio pista pump track. Scala 1:20

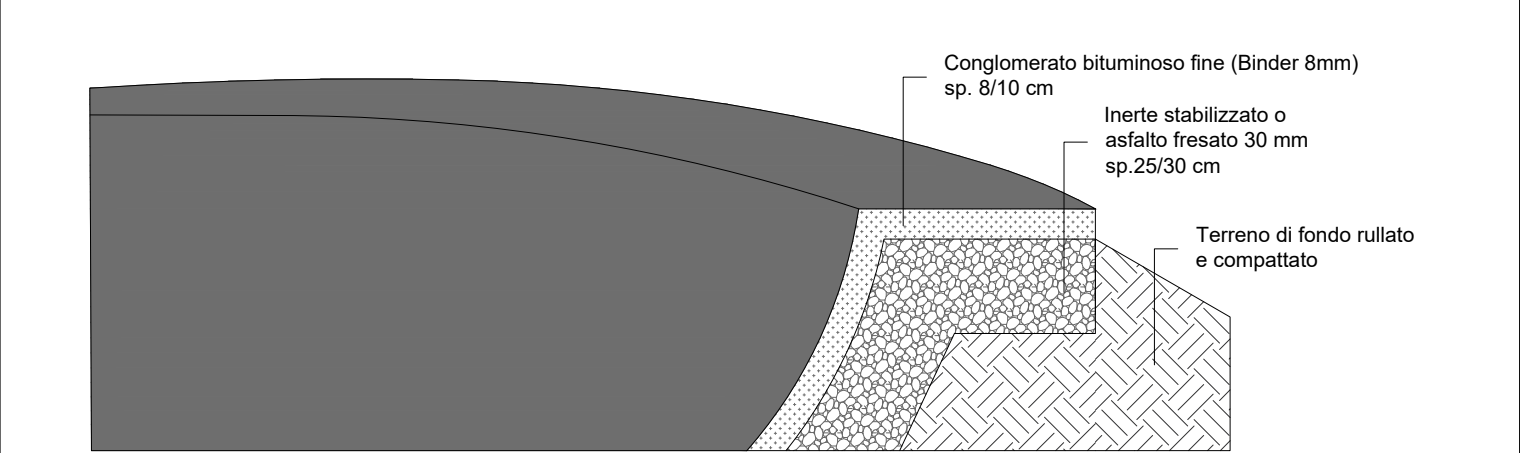

Dettaglio sponde. Scala 1:20

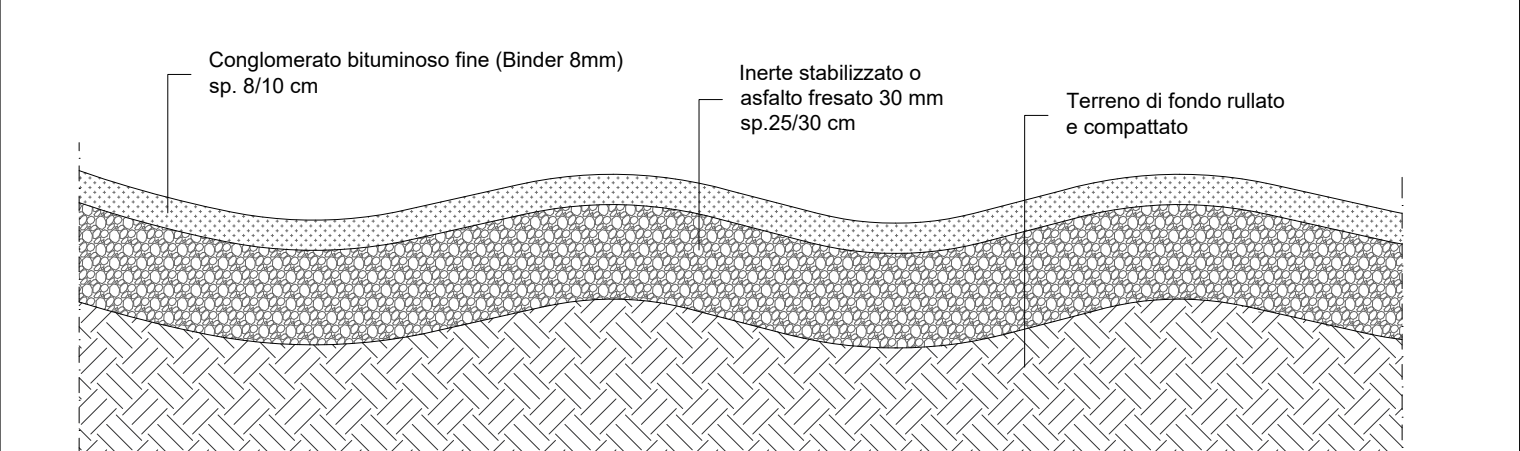

Dettaglio dossi. Scala 1:20

Pacchetti pavimentazioni pump track

Dati tecnici Pump track	Legenda
Area totale: 1.446 m ²	— Racconce
Superficie asfaltata: 594 m ²	— Pavimentazione in conglomerato bituminoso fine
Area verde: 991 m ²	— Pavimentazione in ghiaia rinverdit
Lunghezza Pump Track: 170 m	— Aree a prato
Larghezza tracciato: 2 m	— Alberature di progetto
	— Arbusti di progetto
	— Linea drenante con tubo drenofessurato
	— Linea fognaria in PVC
	— Pozzetto di ispezione in cls dim. 50x50 cm
	— Caditoia stradale quadra in ghisa dim. 50 x 50 cm
	— Pozzetto perdente
	— Caditoia in linea

COMUNE DI FAENZA

UNIONE della ROMAGNA FAENTINA

Finanziato dall'Unione europea

NextGenerationEU

Dipartimento per lo sport

Rigenerazione e ampliamento impianto sportivo e campo cross Monte Coralli

CUP J28E22000040006

Progetto Esecutivo

Proprietà/Committente: COMUNE DI FAENZA

GIUGNO 2023

PISTA PUMP TRACK

PA05

scala 1:200

Responsabile del Procedimento:

Dott.ssa Benedetta Diamanti - Dirigente Settore Cultura, Turismo e Promozione Economica Comune di Faenza

Supporto al R.U.P.:

Ing. Patrizia Barchi - Dirigente settore Lavori Pubblici Comune di Faenza

Progettista responsabile dell'integrazione fra le varie prestazioni specialistiche:

Arch. Alessandro Buccì

Progettazione architettonica:

Arch. Alessandro Buccì

Via Severoli, 18 - 48018 Faenza (RA)

Tel. 0546-29237 - fax. 0546-29261

iscritto ordine architetti di Ravenna n. 253

Mail abucci@alessandrobuccichitelli.it

Progettazione paesaggistica:

Arch. Mauro Panigo

Via Sardegna 32 - 20146 Milano (MI)

Tel. 392 3157547

Mail mauro.panigo@contemporaryurban.it

Progettazione aspetti energetici degli edifici:

Ing. Serena Patricelli

Via Adige 63/2 - 65015 Montesilvano (PE)

Mail serena.patricelli@gmail.com

Progettazione ambientale degli edifici:

Ing. Eleonora Sablone

Lungomare Cristoforo Colombo 56 - 65126 Pescara (PE)

Mail eleonora.sablone@gmail.com

Progettazione strutturale:

Ing. Marco Peroni

Via S. Antonino, 1 - 48018 Faenza (RA)

Tel. 0546 31433 - fax 0546 636566

Mail peroni@marcoperoni.it

Progettazione impianti meccanici:

P.I. Claudio Pinardi

Studio tecnico P.D.M. Progetti

Via Cento, 54/1 - 48022 Lugo (RA)

Tel. 0545-31873

Mail pinardi@pdmprogetti.it

Progettazione impianti elettrici:

Ing. Giampaolo Cortesi

Via Glorie, 146 - 48012 Bagnacavallo (RA)

Tel. 0545 48193

Mail ingcortesi@libero.it

Tecnico abilitato ai sensi dell'art.98 del d.lgs. 81/2008

Geom. Gabriele Venturilli

Studio Tecnico associato Venturilli

Via Bettini, 12 - 48018 Faenza (RA)

Tel. 0546 667280

Mail gabriele@studioventurilli.com

Firma dei tecnici ognuno per le proprie competenze

Rev. n.

data

01

LUG 2023